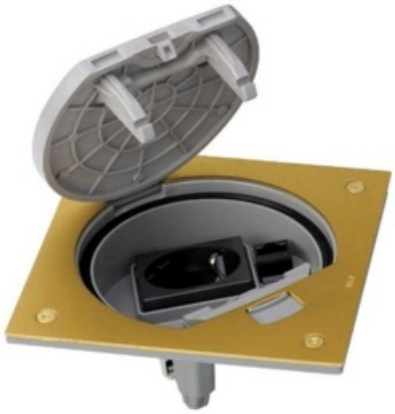

Simon - KSE16U2371

Porte-mécanismes fermeture manuelle avec 1 prise de courant K45

Porte-mécanisme IP66 avec une serrure manuelle et une prise Schuko avec un UTP RJ45 catégorie 6, en version laiton de la gamme Simon K45. La collection Simon K45 se caractérise par son adéquation aux systèmes d'installation pour tous les environnements. Cette série est conçue pour être installée rapidement dans n'importe quel environnement. La large gamme de solutions permet de faire converger la connectivité électrique, la protection et les solutions voix, données et multimédia.

Code de l'article	KSE16U2371
GTIN	8426436056039
ETIM	-
Marque	Simon

Vander Elst NV
Oostvaartdijk 42
1850 Grimbergen

T. +32 02 242 79 59
info@vanderelst.be

www.vanderelst.be
Follow us on