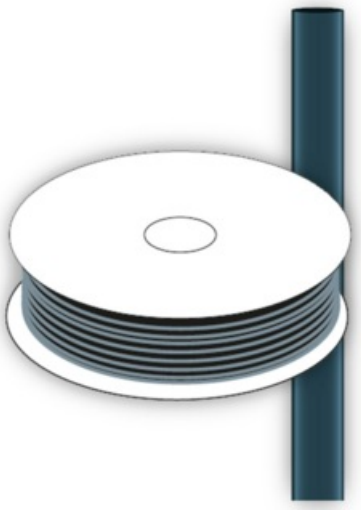

Raytech - 5069834023

CGP-TEC-4.8/2.4-0 Noir. Gaine pour usage commercial.

Gaines thermo-rétractables flexibles en polyoléfine transparent, modifiée et réticulée par radiation. Raccourcissement longitudinal jusqu'à 15%. Adaptées à l'isolation et à la protection des conducteurs et de leurs connexions, de barres, etc... elles remplacent les rubans isolants auto-adhésifs ou auto-agglomérants. Bobine de 150 m.

Code de l'article	5069834023
GTIN	8032853656761
ETIM	EC000217 - Gaine thermorétractable
Marque	Raytech

Avec adhésif intérieur	Non
Couleur	Noir
Diamètre interne après rétrécissement (mm)	2.4
Diamètre interne avant rétrécissement (mm)	4.8

Vander Elst NV
Oostvaartdijk 42
1850 Grimbergen

T. +32 02 242 79 59
info@vanderelst.be

www.vanderelst.be
Follow us on

Diamètre nominal en pouces	Autre
Homologation UL	Non
Imprimable	Non
Longueur (m)	300
Matériau	Polyoléfine (PO-X)
Modèle	À paroi mince
Sans halogène	Oui
Section nominale (maximum) (mm²)	4.47
Section nominale (minimum) (mm²)	4.65
Taux de rétrécissement	2:1
Température de fonctionnement (maximum) (°C)	125
Température de fonctionnement (minimum) (°C)	-55
Transparent	Non
Type	Rétrécissable à chaud
Épaisseur de paroi après rétrécissement (mm)	0.5