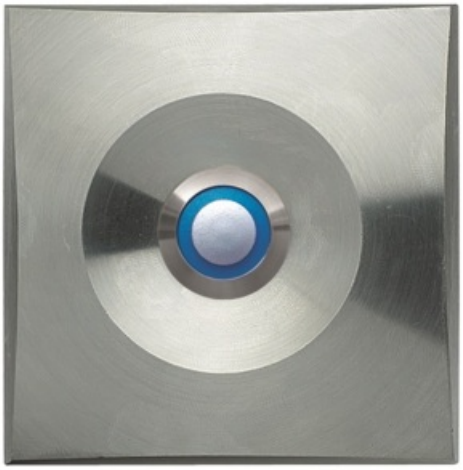

Grothe - 55545

ETA S 200 LED BLEU Bouton poussoir carré en acier inoxydable, IP 40

Le 'ETA S 200 LEDbl' de Grothe est un bouton poussoir à cloche en saillie, en acier inoxydable. Cette cloche fonctionne sur 12 V AC / DC maximum (1,5 A); min: 5 V (0,001 A). Les dimensions de la cloche sont: 82 x 82 x 16 mm + ET 13 mm.

Code de l'article	55545
GTIN	4011459555450
ETIM	EC000132 - Bouton d'appel
Marque	Grothe

Avec badge	Non
Avec éclairage	Oui
Couleur	Acier inoxydable
Forme	Rectangulaire
Hauteur (mm)	28
Largeur (mm)	82

Vander Elst NV
Oostvaartdijk 42
1850 Grimbergen

T. +32 02 242 79 59
info@vanderelst.be

www.vanderelst.be
Follow us on

Longueur (m)	82
Matériau	Acier inoxydable
Profondeur d'encastrement (mm)	10
Sans fil	Non
Type de montage	Apparent

Vander Elst NV
Oostvaartdijk 42
1850 Grimbergen

T. +32 02 242 79 59
info@vanderelst.be

www.vanderelst.be
Follow us on