VANDER ELST
connecting solutions

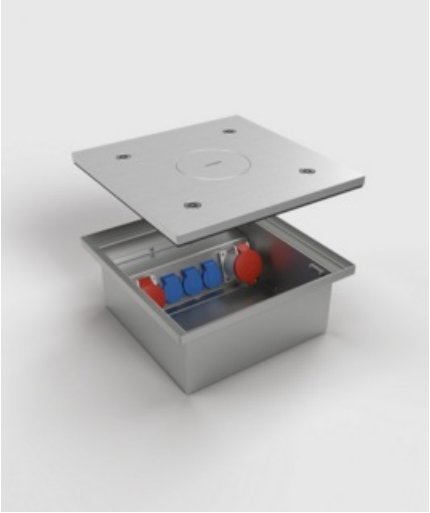

Bodensteckdosen - 6523Q-1-3-FR

Réservoir de sol 6523Q - 3x UTE + 1x CEE 5/16A 400V +1x CEE 5/32A 400V - Inox 900 kg avec cilindre IP65

Boîte de sol CEE 6523Q avec un boîtier en acier inoxydable. Elle peut être installée n'importe où dans le sol, car des tubes sont utilisés pour l'entrée des câbles. Le couvercle est étanche à l'eau, classe de protection IP 65, et dispose d'un tube interne pour l'utilisation du réservoir lorsque le couvercle est fermé. Classe de protection avec le tube : IP21. Autres variantes de montage sur demande.

Code de l'article	6523Q-1-3-FR
GTIN	0706332881385
ETIM	-
Marque	Bodensteckdosen

Vander Elst NV
Oostvaartdijk 42
1850 Grimbergen

T. +32 02 242 79 59
info@vanderelst.be

www.vanderelst.be
Follow us on

VANDER ELST
connecting solutions